FICHE LIEU

La Merise - Trappes

Salle de spectacle

www.lamerise.com

Place des Merisiers, 78190 Trappes

Contact programmation très jeune public

Claude Drobinski

Réservations

01 30 13 98 51

Calendrier de la saison en cours de spectacles très jeune public

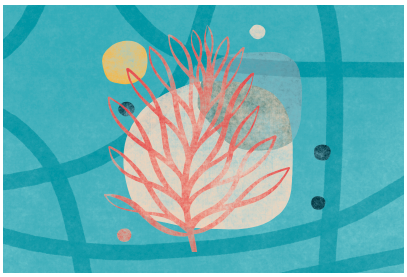

Le Porte-Voix - Oka / Oka dans les bois

Mercredi 10 décembre 2025 à 10h30 , 15h15

Le Porte-Voix - Oka

Mercredi 10 décembre 2025 à 10h30 , 16h00
Jeudi 11 décembre 2025 à 9h00 , 10h30 , 15h15
Vendredi 12 décembre 2025 à 9h00 , 10h30 , 15h15

Compagnie Lamento - La fabuleuse histoire de BasarKus

Samedi 24 janvier 2026 à 15h30 (**Hors les murs :** Théâtre de Chennevières, Place Louise Michel)

Programmation très jeune public des saisons précédentes (non exhaustif)

Tof Théâtre - Piccoli Sentimenti

Le Porte-Voix - Primo Tempo

Teatro delle Briciole - L'Ogre Déchu ou le savoir des plus petits

Le Porte-Voix - Quatuor à corps

Les Bruits de la Lanterne - Un coquelicot crie dans l'orge bleue

de Stilte - Flying Cow

Pascal Ayerbe & Cie - Petit orchestre de jouets

Théâtre de la Vallée - Folles Saisons

Le Loup-Ange - Sauvages

Non Nova - L’après-midi d’un foehn Version 1

Entre eux deux rives - BoOm

Cie L'Hélice - Myriam Naisy - Le K Outchou

Collectif POM - TOUCHE Aire de jeu(x)

Collectif Quatre Ailes - Mille secrets de poussins