FICHE SPECTACLE

BoOm

Entre eux deux rives

Création 2017
Théâtre d'objet
Dès 18 mois
30 minutes

entre-eux-deux-rives.com/boom/

BoOm parle de cet équilibre, si fragile, qui nous fait tenir debout et qui compose le monde auquel nous appartenons... Partant d'un élément très présent et identifiable dans le monde du tout petit, le cube, ce dernier est décliné puis détourné pour aborder la question de la construction. Comment habiter cette maison étrange qu'est mon corps ? Tomber, chuter, se relever, grimper, sauter puis tomber encore... Comment apprivoiser la gravité qui est là, toujours, et qui guide les objets qui m'entourent ? Tomber, se relever, chuter, se redresser, regarder haut, très haut, puis vouloir s'envoler...

Équipe artistique

Conception et mise en scène : Claire Petit et Sylvain Desplagnes Interprétation : Virginie Gaillard Manipulation : Yolande Barakrok Univers sonore : Manu Deligne Scénographie et lumières : Sylvain Desplagnes Vidéo : François Blondel Costume : Céline Deloche Régie : Thierry Pilleul

Coproduction / Soutiens

Production : Compagnie Entre eux deux rives / Co-productions : la ville de Pont du Château-Le Caméléon, le Théâtre de Cusset - scène conventionnée, la ville d'Issoire et le Pays du Grand Sancy / Accueils en résidence: le Pays du Grand Sancy, le Théâtre Château rouge - scène conventionnée à Annemasse, le Théâtre de Cusset - scène conventionnée et la ville de Sallanches - Cultur(r)al / Soutiens: la DRAC Auvergne-Rhône-Alpes, le Conseil Régional d'Auvergne-Rhône-Alpes, le Conseil Départemental de l'Allier et la SPEDIDAM (aide à la tournée).

Type(s) de lieu(x)

Lieu équipé

Tournées franciliennes passées

Espace 93 - Clichy-sous-Bois - Clichy-sous-Bois

Théâtre Firmin Gémier - La Piscine - Châtenay-Malabry - Châtenay-Malabry

La Ferme de Bel Ebat - Guyancourt - Guyancourt

Espace Germinal - Scènes de l'Est Val d'Oisien - Fosses - Fosses

Centre socioculturel Louis Aragon- Gonesse - Gonesse

La Merise - Trappes - Trappes

Espace Lino Ventura - Torcy - Torcy

Centre Culturel la Courée - Collégien - Collégien

Le Pavillon - Romainville - Romainville

Prochaines dates franciliennes

Les séances suivies d'un R sont réservées aux crèches, scolaires et professionnels

Théâtre de Vanves - 12 Rue Sadi Carnot 92170 Vanves
Samedi 31 janvier 2026 à 11h00
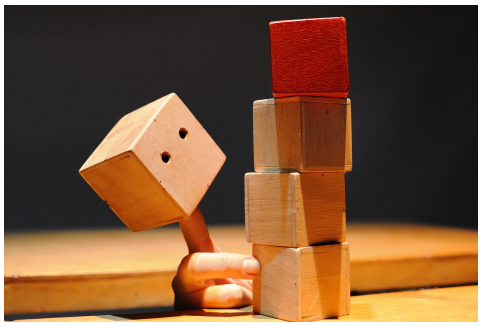
Réservation : 01 41 33 93 70